

AREA DE TERRENO INCLUIDA NOS LOTES-10-11-12-13 DA QUADRA-A-DO BAIRRO STA MONICA

DO SR. LEONIDIO SILVERIO AMORIM

ESCALA = 1:500

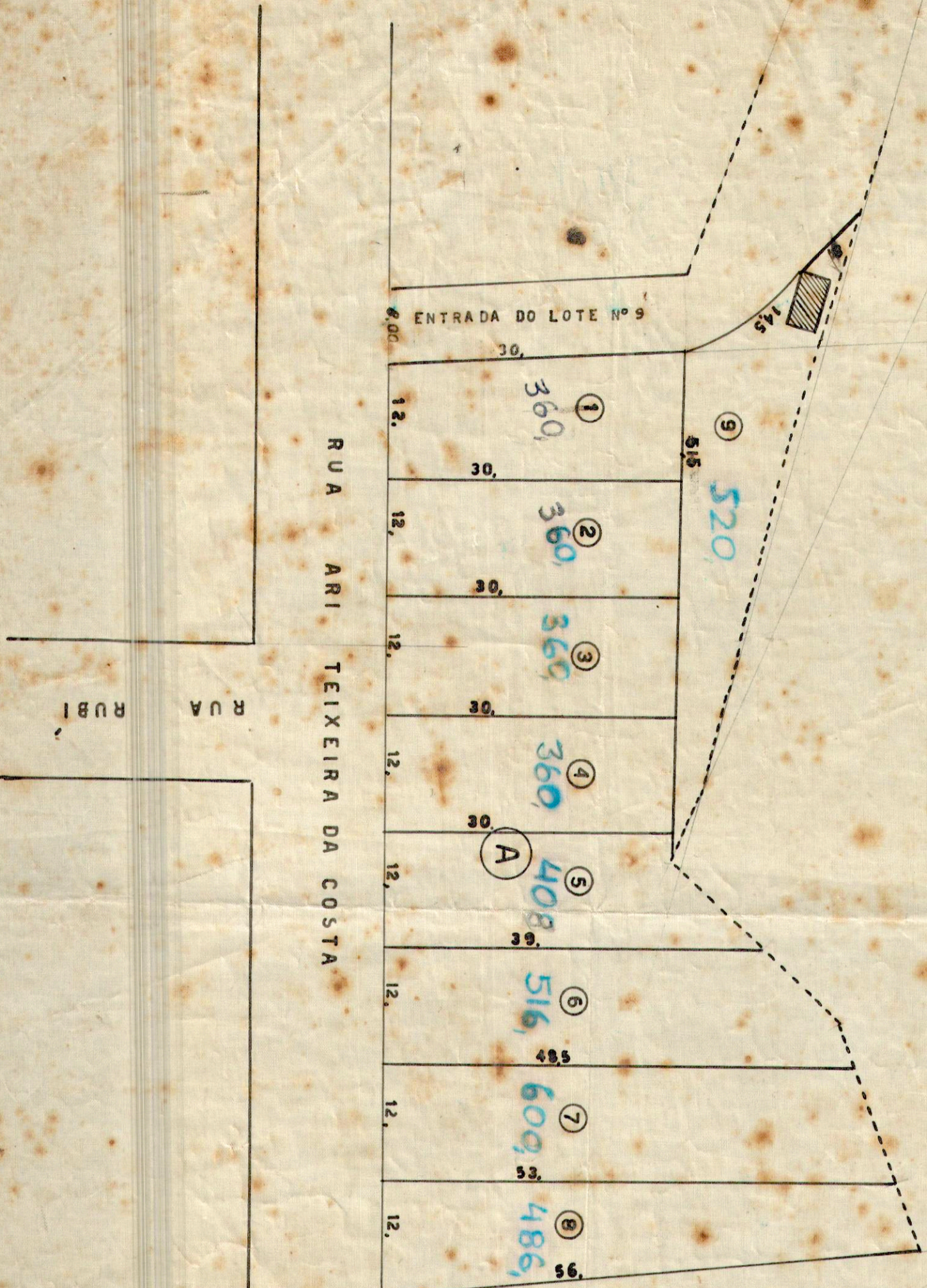

APROVADA EM 11-3-1965

APROVO

PREFEITO MUNICIPAL

Jose Afonso  
TOPOGRAFO NIVEL-11-A

PROPRIETARIO

Leonidio Silverio Amorim